

TRAPE DE ACCES | HATCHES

Instrucțiuni de montaj | Mounting instructions

Tip | Model: AluSpeed® Safe

Poziție | Position: Pereți și placări pentru ghene de instalații | Installation and shaft walls

Se marchează dimensiunile deschiderii și se decupează partiția.
(Dimensiunea = înălțimea cadrului + 20 mm/lățimea cadrului + 10 mm).

Mark the opening dimensions and cut out openings respectively observe opening for wall mounting. (Construction opening dimension = frame height + 20 mm / frame width + 10 mm)

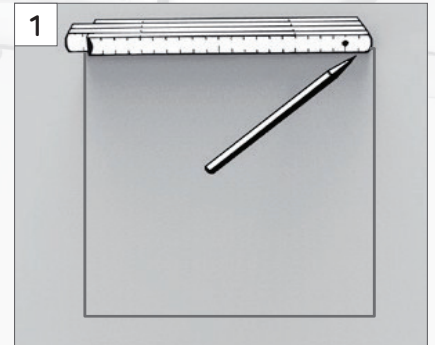

Cu atenție, se ridică balamaua metalică a foii ușii cu ajutorul unei șurubelnițe.

Carefully lift the hinge plate of the inspection cap with a screwdriver and unhinge the door leaf.



Se introduce cadrul în deschidere, se aliniază cu elementele de prindere și se fixează.
Se verifică dacă este drept.

Insert the frame into the opening, align with the mounting claws and slightly fix it.
Check rectangularity of the frame.



Se fixează bine cadrul cu ajutorul elementelor de prindere și se verifică să fie drept.

Tightly fix the frame using the mounting claws and check again the rectangularity of the frame.



Cadrul aliniat și fixat se prinde în șuruburi în găurile de fixare pre-forate pe partea cu peretele (de exemplu, cu șuruburi auto-filetante 3,9x55 mm). Cadrul se verifică să fie drept și să nu fie sub tensiune în timpul montajului.

Screw the aligned and fixed frame through the prefabricated fixing holes at the side with the wall (for example, quick-release screws 3,9 x 55 mm). Check rectangularity of the frame and verify that the frame is not under tension during installation.

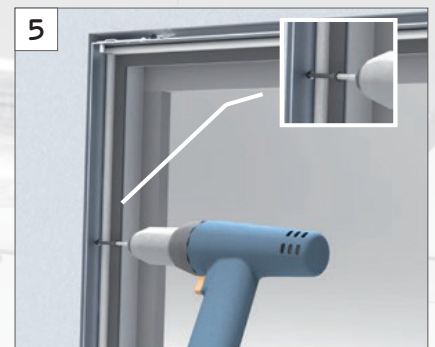

Îmbinările dintre cadru și partiție se vor umple cu atenție cu un material incombustibil, lăsând în primă fază balamalele superioare neacoperite, pentru a putea re poziționa ușa.

Carefully fill joints between frame and wall with non-combustible building materials. At first leave the upper hinges free to allow the door to be reattached.



Partiții masive EI90/I90 :

Se prinde cadrul în găurile pre-forate de pe lateralele de gips-carton. (Atenție : placa de gips-carton se poate rupe dacă presiunea este prea mare). Se verifică să fie drept cadrul și să nu fie sub tensiune în timpul montajului.

Solid walls EI90 / I90:

Screw the frame through the pre-drilled holes of the plasterboards laterally into the wall. (Attention: the plasterboards can break if the pressure is too high.) Check the rectangularity of the frame and verify that the frame is not under tension during installation.



Foia de ușă se re poziționează și se închide bine.

Notă : protecția antifoc indicată este garantată numai dacă trapele de vizitare sunt închise corect!

Replace door leaf and close tightly.

Note: the indicated fire protection is only guaranteed if the inspection seal is closed properly!

