siniat by etex

PROFILE METALICE
PENTRU
SISTEMELE DE GIPS-CARTON

www.siniat.ro

Cine suntem

De la începuturile noastre în 1905, Etex a fost pionier pentru a deveni lider global în soluții de construcție ușoare. Fondată și cu sediul în continuare la Bruxelles, Belgia, Etex s-a extins rapid în toată Europa și în lume. Inovarea și cercetarea permanentă în domeniul protecției la foc, tehnologiei plăcilor de gips-carton, fibrociment și a tencuielilor, construcții modulare și inginerie au permis ca Etex să contribuie la transformarea industriei construcțiilor, bazându-se pe scopul său de a inspira moduri de viață.

Ce facem

Îmbunătățim calitatea vieții clienților noștri cu soluții de construcție ușoare din ce în ce mai eficiente.

Ce ne motivează

Crearea de valoare pentru angajații, clienții, comunitățile locale, partenerii și acționarii noștri.

etex inspiring ways of living

Mărcile noastre principale

siniat by etex

Promat by etex

EQUITONE Fibre cement facade materials

URSA

Superboard by etex

Euronit

PLADUR by etex

Gyplac by etex

Eternit

CEDRAL by etex

DURLOCK by etex

Kalsi

Drumul către sustenabilitate 2030

„Drumul către sustenabilitate 2030" de la Etex este planul nostru pentru a contribui la construirea unui viitor mai bun și sustenabil. Lucrăm spre această viziune prin grija față de societate și impactul asupra mediului, dezvoltând soluții inovatoare pentru industria construcțiilor.
Împreună, suntem într-o călătorie captivantă spre îmbunătățirea sustenabilității pe termen scurt și lung.

Află mai multe pe **www.etexgroup.com**

etex inspiring ways of living

Grupul Etex la nivel global

13,500
Angajați

45
Țări

140
Fabrici

6
Centre de inovare şi tehnoilogie

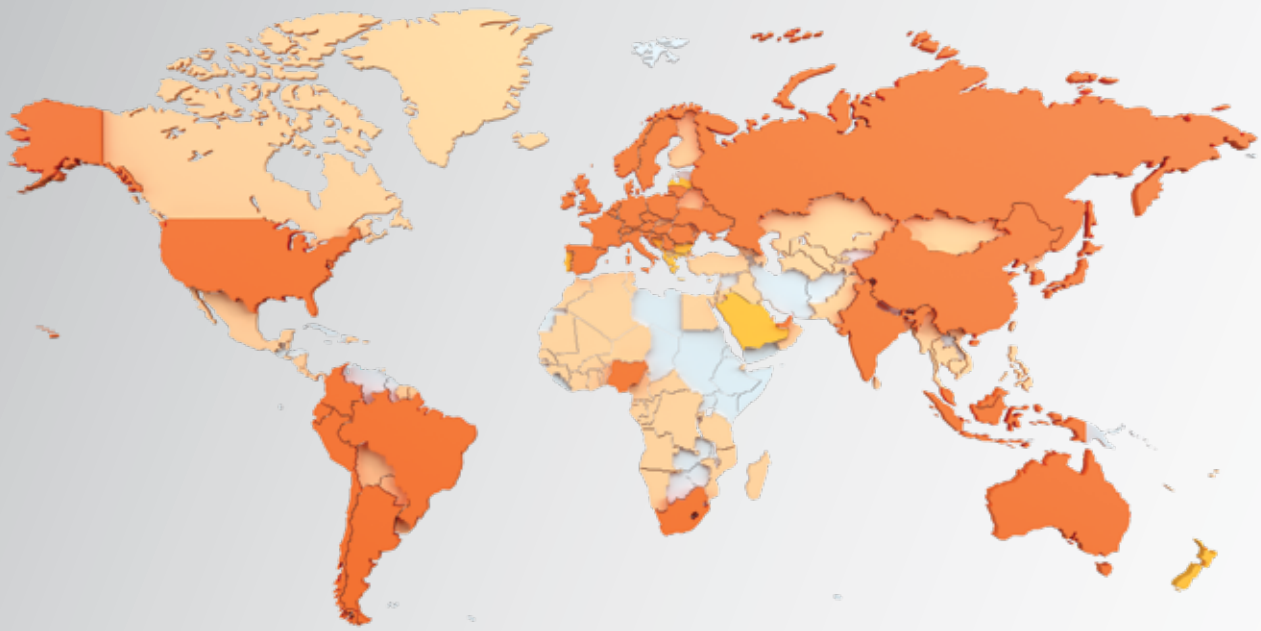

Etex în România

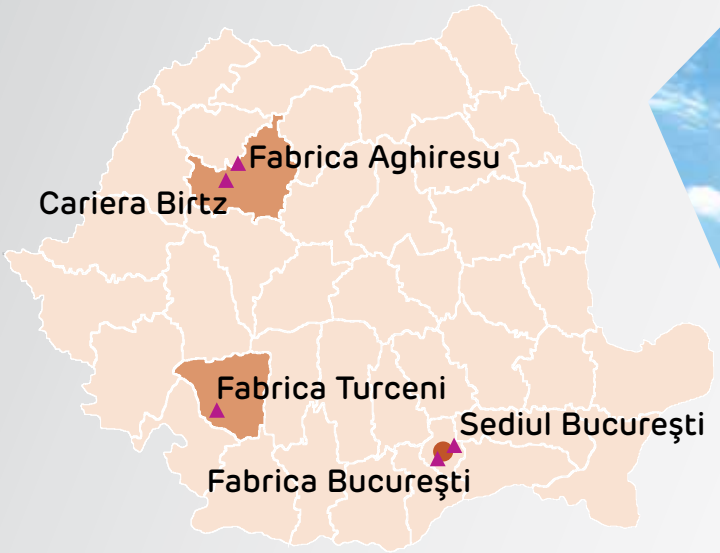

Protecție pasivă împotriva focului și materiale de înaltă performanță pentru izolații

3

Plăci rezistente la foc, vopseluri, spray-uri și sisteme pasive de protecție împotriva incendiilor pentru construcții rezidențiale, comerciale, birouri și spații industriale.

Cele 5 tehnologii ale noastre

2

Fibrociment

Placare de fațade ventilate pentru clădiri rezidențiale și publice, învelitori pentru industria agricolă și produse din fibrociment pentru terase și pardoseli.

1

Gips-carton

Placă din gips-carton cu miez de gips ranforsat cu fibre de sticlă ale cărei suprafețe și margini longitudinale sunt acoperite de un carton special multistrat. Pentru aplicații interne și externe.

5

Sisteme și soluții

Soluții de structuri metalice ușoare și plăci cu densitate mare, cu fibră de lemn pentru execuție rapidă și ușoară în șantier.

4

Produse de izolație

Vată minerală de sticlă si polistiren extrudat (XPS), două produse de înaltă performanță ce garantează o calitate excelentă a izolației pentru anveloparea clădirilor, compartimentări interioare, pardoseli, plafoane și conducte de aer condiționat.

etex inspiring ways of living

Profilele Siniat asigură o soluție solidă și durabilă în construirea structurii pentru placarea pereților existenți; pereți despărțitori; tavane suspendate sau finisaje de mansardă.

Profilele au fost proiectate și fabricate în așa fel încât să asigure stabilitatea construcției și compatibilitatea cu toate accesoriile Siniat, metoda de asamblare fiind în același timp simplă dar și intuitivă.

Pe lângă profilele standard protejate anticoroziv, oferta Siniat include si profile cu grosime crescută a zincului, în **clasele de coroziune C3 și C5**, destinate instalării în medii cu umiditate relativa medie, mare și foarte mare, dar și o gama de profile gofrate din **gama SMART**.

ALEGEREA UNUI PRODUS ÎN FUNCȚIE DE PROPRIETĂȚILE SALE

Profilele metalice NIDA de la Siniat sunt fabricate conform standardului SR EN 14195:2015. Toate profilele Siniat sunt realizate din tablă laminată la rece. Tablă utilizată pentru producție provine de la furnizori europeni certificați ISO. Secțiunile sunt profilate la rece, pentru producerea lor se folosește o tablă de oțel zinc în clasa I cu denumirea DX51D+Z SR EN 10346:2015, având **acoperire cu zinc de la 100 g / m² la 275 g / m²**. Acest lucru este esențial în cazul profilelor pentru că astfel este garantat un nivel ridicat de securitate și protecție adecvată pe termen lung împotriva umidității. **Acoperirea anticorozivă se realizează direct în procesul de producție a oțelului, care permite o acoperire de 100%.** Oțelul este în momentul tăierii controlat de un dispozitiv laser automat pentru a elimina defectele de calitate. În timpul procesului de producție, se realizează un control de calitate pe loturi de produse; sunt verificate dimensiunile, unghiurile de îndoire, lungimea secțiunii și corectitudinea ambalării.

Categorie	Mod	Tip proprietate			
		Înălțime max.	Foc	Acustic	Rezistență la umiditate
NIDA Metale	pereți	14m	max EI180	da	*
	tavane	-	max EI180	da	*
	tavane UA	-	max EI180	da	*
NIDA Hydro C3	pereți	1 4m	max EI180	da	***
	tavane	-	max EI180	da	***
	tavane UA	-	max EI180	da	***
NIDA Hydro C5	pereți	14m	max EI90	da	*****
	tavane	-	max EI180	da	*****
	tavane UA	-	max EI180	da	*****
Smart Metal	pereți	4m	max EI90	da	*
	tavane	-	-	da	*

Clasa de coroziune	Mediu Extern	Mediu intern	Consum de ZN cf SR ISO 9223	Tip Profil
C1	-	Spații încălzite cu umiditate relativă mică si atmosfera nepoluată precum case, apartamente, birouri, scoli, hoteluri, magazine.	-	NIDA STANDARD; SMART PROFILE
C2	Atmosferă slab poluată, SO2 < 12μg/m³ zone rurale, orașe mici	Spații neîncălzite în care poate să apară condensarea precum depozite, sali de sport	>0.7 μm/an 0,6g/m² pe an	NIDA Hydro C3
C3	Atmosferă urbană SO2 < 12...14 μg/m³, zone de coastă cu concentrație scăzută de clor	Spații de producție cu umiditate relativă mare și poluarea atomosferica mică precum fabrici din industria alimentară, spălatorii, parcari subterane	0,7-2,1 μm/an 5-15 g/m² pe an	NIDA Hydro C3
C4	Atmosferă industrială cu poluare mare SO2 < 40...90 μg/m³ sau zone de coastă cu concentrație medie de clor	Spații de producție cu umiditate relativă mare și poluarea atomosferica mare precum saune, piscine, uzine chimice	2,1-4,2 μm/an 15-30 g/m² pe an	NIDA Hydro C5
C5-I	Atmosferă industrială cu poluare și umidiate mare SO2 < 90...250 μg/m³	clădiri sau spații în care este condens și poluare permanentă	4,2...6,3 μm/an 30-40 g/m² pe an	NIDA Hydro C5
C5-M	Zone costiere și marine cu concentrație mare de clor	clădiri sau spații în care este condens și poluare permanentă	6,3...8,4 μm/an 40-60 g/m² pe an	NIDA Hydro C5

Informațiile din tabel sunt conform ISO12944; ISO9226; ISO9223; ISO1461.

Utilizarea profilelor cu alte dimensiuni decât dimensiunile sistemului pot duce la probleme structurale grave. Din păcate, foarte des clienților li se oferă profil 0,4 până la 0,45 mm grosime, care nu oferă o rigiditate suficientă structurii. Acestea sunt moi, iar tabla subțire face ca șuruburile autofiletante să nu ofere un suport de prindere adecvat placii. O prindere inadecvată a plăci de gips-carton crește riscul deformarii al placilor și pot favoriza fisuri interne iar protecția împotriva incendiilor este scazută.

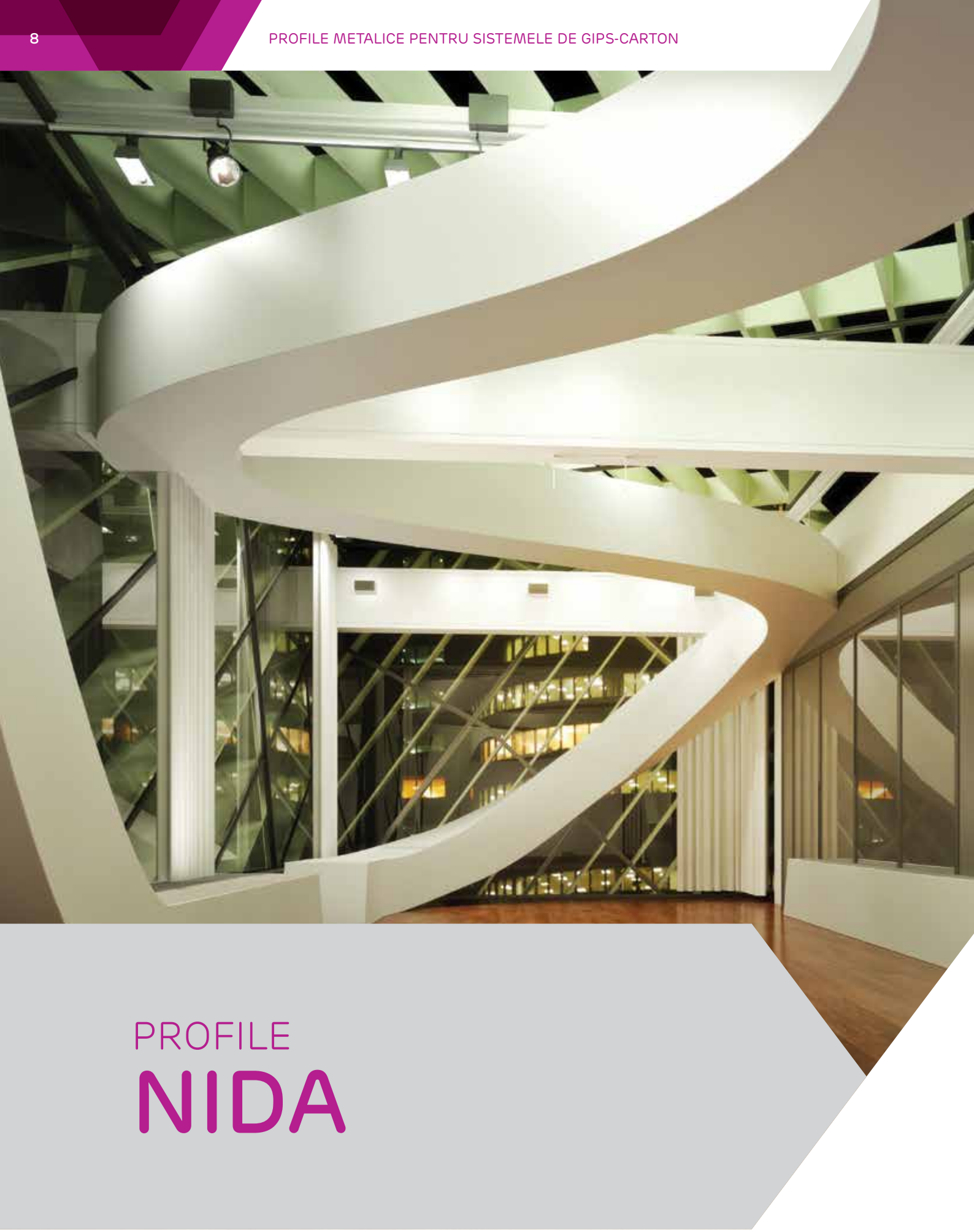

PROFILE
NIDA

PROFILE NIDA METAL CW

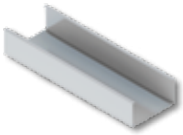

Profile NIDA Metal CW sunt profile metalice din tablă zincată cu grosime de 0,6 mm, având în secțiune forma literei "C", fabricate prin prelucrare la rece pe maşini de profilat cu tren de role.
Profilele NIDA Metal CW se utilizează la montarea structurii metalice verticale pentru pereți ("W") sau placări NIDA System (profil montant), prin asamblare în profilele de ghidaj, pentru fixarea plăcilor NIDA. Profilele CW au ștantațe o decupare în forma literei H pentru a facilita trecerile instalațiilor prin perete.

PROFILE NIDA METAL				
Cod SAP	Denumire	lungime mm	buc/pachet	buc/bax
4042727	Profil NIDA Metal CW50	3000	8	144
4042732	Profil NIDA Metal CW50	4000	8	144
4042738	Profil NIDA Metal CW75	3000	8	144
4042741	Profil NIDA Metal CW75	4000	8	144
4042715	Profil NIDA Metal CW100	3000	8	144
4042718	Profil NIDA Metal CW100	4000	8	144

Produse complementare

Profile UW

Placă NIDA

Şuruburi AF

PROFILE NIDA METAL UW

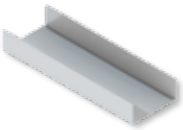

NIDA Metal UW este un profil metalic din tablă zincată cu grosime de 0.6mm, având în secțiune forma literei "U", fabricate prin prelucrare la rece pe maşini de profilat cu tren de role.
Profilele NIDA Metal UW se utilizează pentru ghidarea şi menținerea pe poziție a profilelor montant (CW), la montajul structurii metalice pentru pereți sau placări NIDA System (profil de ghidaj)

PROFILE NIDA METAL				
Cod SAP	Denumire	lungime mm	buc/pachet	buc/bax
4042763	Profil NIDA Metal UW50	3000	8	144
4042764	Profil NIDA Metal UW50	4000	8	144
4042765	Profil NIDA Metal UW75	3000	8	144
4042767	Profil NIDA Metal UW75	4000	8	144
4042759	Profil NIDA Metal UW100	3000	8	144
4042761	Profil NIDA Metal UW100	4000	8	144

Produse complementare

Profile CW

Bandă de etanșare monoadezivă

Diblu Metalic DN6

PROFILE SPECIALE NIDA METAL		
Cod SAP	Denumire	lungime mm
4061970	Profil NIDA Metal UW 80x50x80, 0,8 mm*	3000
4050249	Profil NIDA Metal UW 80x75x80, 0.8 mm*	3000
4042760	Profil NIDA Metal UW 80x100x80, 0.8 mm*	3000
4062291	Profil NIDA Metal UW 100x50x100, 1 mm*	3000
4061971	Profil NIDA Metal UW 120x75x120, 1 mm*	3000
4061972	Profil NIDA Metal UW 120x100x120, 1 mm*	3000
4048218	Profil NIDA Metal UW 80x100x80, 2 mm*	3000
4061973	Profil NIDA Metal UW 150x75x150, 2 mm*	3000
4061974	Profil NIDA Metal UW 150x100x150, 2 mm*	3000
4052844	Profil NIDA Metal UW 250x100x250, 2 mm*	3000

Produse complementare

Profile CW

Bandă de etanșare monoadezivă

Diblu Metalic DN6

PROFILE NIDA METAL UA

Profilele NIDA Metal UA este un profil metalic din tablă zincată groasă, având grosimea de 2 mm şi secțiune în forma literei "U", fabricat prin profilare la rece și ștanțare pe latura de bază.
Profilele UA se utilizează pentru formarea golurilor de ușă sau geam, rigidizări suplimentare ale pereților, placărilor sau plafoanelor.

PROFILE NIDA METAL PENTRU TOCURI DE UȘI			
Cod SAP	Denumire	lungime mm	buc/pachet
4042751	Profil NIDA Metal UA50	3000	4
4042753	Profil NIDA Metal UA50	4000	4
4042754	Profil NIDA Metal UA75	3000	4
4042756	Profil NIDA Metal UA75	4000	4
4042747	Profil NIDA Metal UA100	3000	4
4042750	Profil NIDA Metal UA100	4000	4

Produse complementare

Coltar UA

Șurub M8 cu piuliță

Șurub Flat Head

PROFILE NIDA CD60

NIDA Metal CD 60 este un profil metalic din tablă zincată cu grosime de 0.6mm, având în secțiune forma literei "C", fabricate prin prelucrare la rece pe maşini de profilat cu tren de role.
Profilele NIDA Metal CD 60 se utilizează pentru montarea structurii metalice orizontale pentru plafoane NIDA, sau verticale pentru placări NIDA, prin asamblare în profilele de ghidaj, în vederea fixării plăcilor din gips-carton.

PROFILE NIDA Metal pentru plafoane şi placări				
Cod SAP	Denumire	lungime mm	buc/pachet	buc/bax
4042704	Profil NIDA Metal CD60	3000	8	240
4042706	Profil NIDA Metal CD60	4000	8	240

Produse complementare

Profile UD30

Placă NIDA

Bridă reglabilă

PROFILE NIDA UD30

NIDA Metal UD 30 este un profil metalic din tablă zincată cu grosime de 0.6mm, având în secțiune forma literei "U", fabricate prin prelucrare la rece pe maşini de profilat cu tren de role.
Profilele NIDA Metal UD 30 se utilizează pentru ghidarea şi menținerea pe poziție a profilelor de susținere (CD), la montajul structurii metalice pentru plafoane sau placări NIDA System (profil perimetral).

PROFILE NIDA Metal pentru plafoane şi placări				
Cod SAP	Denumire	lungime mm	buc/pachet	buc/bax
4042757	Profil NIDA Metal UD30	3000	16	240
4042758	Profil NIDA Metal UD30	4000	16	240

Produse complementare

Bandă de etanșare monoadezivă

Șurub Flat Head

Diblu Metalic DN6

PROFILE
SMART

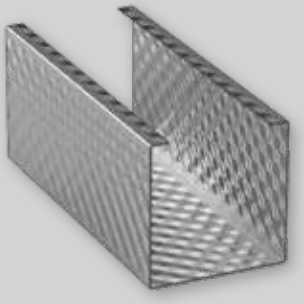

Profilele SMART sunt realizate din tablă laminată la rece, tabla gofrata dupa modelul special SINIAT esta apoi prelucrată la rece pe mașini cu role pentru a obține profilele CD, UD, CW si UW.
Datorită modelului de gofrare, lungimii și formei, profilele SMART METAL au urmatoarele avantaje față de profilele economice din piață:

- Manipulare mai bună a profilelor;
- Rezistență marită;
- Îmbinare mai bună între profilele CW și UW;
- Modelul amprentării profilelor previne alunecarea acestora astfel încât pot fi transportate și depozitate mai ușor;
- Calitate și fiabilitate superioară;
- Compatibilitate 100% cu accesoriile Siniat.

PROFILE SMART METAL pentru pereți și placări				
Cod SAP	Denumire	lungime mm	buc/pachet	buc/bax
4082439	Profil SMART METAL UW50	3000	8	144
4084859	Profil SMART METAL UW50	4000	8	144
4082440	Profil SMART METAL UW75	3000	8	144
4084759	Profil SMART METAL UW75	4000	8	144
4082437	Profil SMART METAL UW100	3000	8	144
4084761	Profil SMART METAL UW100	4000	8	144
4082428	Profil SMART METAL CW50	3000	8	144
4084758	Profil SMART METAL CW50	4000	8	144
4082429	Profil SMART METAL CW75	3000	8	144
4084760	Profil SMART METAL CW75	4000	8	144
4082427	Profil SMART METAL CW100	3000	8	144
4084762	Profil SMART METAL CW100	4000	8	144

Produse complementare

Placă NIDA SMART

Bandă de etanșare monoadezivă

Șuruburi AF

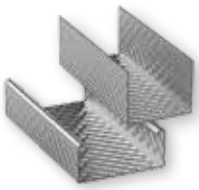

PROFILE SMART METAL pentru plafoane și placări				
Cod SAP	Denumire	lungime mm	buc/pachet	buc/bax
4082435	Profil SMART METAL UD30	3000	16	240
4084080	PROFIL SMART METAL UD30	4000	16	240
4082426	Profil SMART METAL CD60	3000	8	240
4083871	Profil SMART METAL CD61	4000	8	240

Produse complementare

Placă NIDA SMART

Bridă multiplă

Șuruburi AF

SMART TOP

PROFILE
HYDRO

PROFILE NIDA HYDRO CLASA C3

Oriunde avem umidititate peste medie, zone cu variații mari de caldura sau alte condiții chimice, construcția metalică trebuie protejată împotriva coroziunii.
Protecția împotriva coroziunii a structurii metalice este garanția pentru durabilitatea construcțiilor din gips-carton. Profilele SINIAT din gama HYDRO ce sunt realizate pentru clasele de coroziune C3 si C5 oferă protecția si siguranța sistemelor de pereți sau placări pe perioade lungi de timp în zone cu umidiate mare, sau mediu coroziv. Zone precum piscinele, saunele sau placarile exterioare au nevoie de un grad de protecție superior al structurii datorită mediului ce duce la o corodare rapidă a structurii metalice obișnuite.

PROFILE NIDA HYDRO C3				
Cod SAP	Denumire	lungime mm	buc/pachet	buc/bax
91124	Profil NIDA HYDRO C3 CW50	4000	8	
91130	Profil NIDA HYDRO C3 CW75	4000	8	
91118	Profil NIDA HYDRO C3 CW100	4000	8	
91141	Profil NIDA HYDRO C3 UW50	4000	8	
91143	Profil NIDA HYDRO C3 UW75	4000	8	
91139	Profil NIDA HYDRO C3 UW100	4000	8	
91134	Profil NIDA HYDRO C3 CD60	4000	8	
91137	Profil NIDA HYDRO C3 UD27	4000	16	
137952	Profil NIDA HYDRO C3 UA50	3000	24	
137953	Profil NIDA HYDRO C3 UA50	4000	24	
137954	Profil NIDA HYDRO C3 UA75	3000	24	
137955	Profil NIDA HYDRO C3 UA75	4000	24	
137951	Profil NIDA HYDRO C3 UA100	3000	24	
134166	Profil NIDA HYDRO C3 UA100	4000	24	

Produse complementare

Placă AQUABORD

Racord dubu de îmbinare C3

Sistem Nonius C3

Placă Cementex

PROFILE NIDA HYDRO CLASA C5

PROFILE NIDA HYDRO C5				
Cod SAP	Denumire	lungime mm	buc/pachet	buc/bax
4077721	Profil NIDA HYDRO C5 CW50	4000	8	128
4077727	Profil NIDA HYDRO C5 CW75	4000	8	96
4077732	Profil NIDA HYDRO C5 CW100	4000	8	64
4077736	Profil NIDA HYDRO C5 UW50	4000	8	160
4077737	Profil NIDA HYDRO C5 UW75	4000	8	120
4077738	Profil NIDA HYDRO C5 UW100	4000	8	80
4077711	Profil NIDA HYDRO C5 CD60	4000	12	180
4077713	Profil NIDA HYDRO C5 UD28	3000	16	288
4077754	Profil NIDA HYDRO C5M UA50	3000	24	96
4077757	Profil NIDA HYDRO C5M UA50	4000	24	96
4077762	Profil NIDA HYDRO C5M UA75	3000	24	100
4077764	Profil NIDA HYDRO C5M UA75	4000	24	100
4077770	Profil NIDA HYDRO C5M UA100	3000	24	80
4077772	Profil NIDA HYDRO C5M UA100	4000	24	80

Produse complementare

Placă AQUABORD

Racord dubu de îmbinare C5

Sistem Nonius C5

RECOMANDĂRI DEPOZITARE ŞI TRANSPORT

- Profilurile din oțel NIDA sunt transportate și depozitate pe suprafețe uscate și plane (pe paleți sau rafturi din depozit). Această depozitare previne apariția deteriorărilor (deformări sau coroziune).
- Profilurile din oțel NIDA trebuie protejate împotriva umidității și agenților atmosferici. Profilurile trebuie depozitate și montate în încăperi închise cu temperatura ≥ +5°C.
- Profilurile din oțel zincat Nida trebuie păstrate într-un mediu cu clasa de corozivitate atmosferică de cel mult C1 conform SR EN ISO 9226:2012.
- Elementele trebuie dispuse astfel încât să nu fie expuse la deteriorări mecanice.
- Elementele trebuie depozitate pe suporturi, la o înălțime de cel puțin 30 cm față de nivelul terenului.

MĂSURI DE PROTECȚIE

- Produsele nu sunt clasificate în categoria celor cu grad de periculozitate, nu prezintă riscuri, nu sunt dăunătoare şi nu pune în pericol viața, sănătatea şi securitatea utilizatorilor dacă sunt folosite în condiții normale, în conformitate cu destinația pentru care au fost produse.
- La montaj se va avea în vedere că muchiile pot provoca tăieturi şi se recomandă utilizarea mănuşilor de protecție.

CERTIFICARE

Produsele îndeplinesc cerințele standardului SR EN 14195 privind "Profile metalice pentru construcții suport pentru sistemele cu plăci din gips-carton: Noțiuni, cerințe, metode de testare"

- Produsele sunt în conformitate cu:
- HG nr. 1022/ 2002 privind regimul produselor şi serviciilor care pot pune în pericol viața, sănătatea şi securitatea muncii şi protecția mediului
- HG nr. 622/2004 cu modificările şi completările ulterioare, privind stabilirea condițiilor de introducere pe piață a produselor pentru construcții, prevederile referitoare la conformitate, specificațiile şi documentele tehnice directoare

REZISTENȚĂ LA COROZIUNE

PERFORMANȚĂ TEHNICĂ

DURABILITATE

PRODUS RECICLABIL

1. La montajul profilelor CW din înălțimea măsurată a peretelui trebuie scăzut 1 cm pentru a permite montajul facil a profilelor CW în profilele UW. Acestea având și rolul de preluare a dilatării sistemului.

2. Pe profilele perimetrale trebuie montat întodeauna bandă de etanșare monoadezivă. Scopul ei este de a asigura izolația acustică pentru peretele construit. În caz contrar, scade performanța fonică a peretelui despărțitor.

3. Pentru construcția cadrelor de uși se folosesc profilele NIDA Metal UA. Acestea asigură stabilitatea sistemului și anularea vibrațiilor pe durata de viață a ușilor.

4. Profilele NIDA Metal UA, care se montează, cu ajutorul sistemelor de colțare pentru UA. Colțarele se fixează de profil cu ajutorul a doua șuruburi M8 la fiecare îmbinare și se montează de tavan sus și jos.

5. Pentru profilele cu grosimi mari, tip UA, sau acolo unde profilele CW sau UW se suprapun se folosesc șuruburi AP (autoperforante).

6. Pentru o izolare acustică optimă / superioară se utilizează la prinderea profilelor CW de structura suport, bride acustice; iar pentru tavane se utilizează piesa Nonius Acustic. Acestea au o bucșă din cauciuc calibrată pentru eliminarea vibraților.

7. În zonele de baie, bucătărie și saune, se utilizează plăci din gips carton rezistente la umiditate (Nida Hydro, Smart H, Aquaboard, Cementex) împreună cu profile din clasa de rezistență la coroziune C3 sau C5. (Profile cu zinc 275 (Zn275) și tratament organic (C5)).

8. Se utilizează șuruburile FlatHead la prinderea profilelor metalice CW de UW. Acestea previn apariția deformărilor în mantaua plăcilor din gips carton în procesul de montare a acestora pe structurile spațiale pregatite anterior.

TIPS & TRICK PENTRU METALE

DIVIZIA DE PLĂCI DE GIPS-CARTON

ECHIPA COMERCIALĂ

Cristina Subțirică - Dobrogea
0751 012 112
cristina.subtirica@etexgroup.com

Bogdan Cojocaru - Moldova
0742 189 913
bogdan.cojocaru@etexgroup.com

Adrian Cruceru - Satu Mare/ Sălaj/ Cluj/ Bihor/ Arad/ Alba/ Timiş/ Hunedoara/ Mureş/ Sibiu
0729 966 753
adrian.cruceru@etexgroup.com

Revelino Popescu - Oltenia
0742 100 792
revelino.popescu@etexgroup.com

Cătălin Biță - Bucureşti, Ilfov, Giurgiu, Dâmbovița, Prahova, Braşov
0720 070 267
catalin.bita@etexgroup.com

ECHIPA TEHNICĂ

Alexandru Dobrescu - Galați, Brăila, Buzău, Tulcea, Ialomița, Călăraşi, Constanța
0729 974 065
alexandru.dobrescu@etexgroup.com

Mihai Baran - Maramureş, Bistrița-Năsăud, Harghita, Covasna, Vrancea, Suceava, Neamț, Bacău, Botoşani, Iaşi, Vaslui
0745 573 550
mihai.baran@etexgroup.com

Ovidiu Ioan Teoc - Satu Mare, Sălaj, Cluj, Alba, Hunedoara, Bihor, Arad, Timiş
0742 295 182
ovidiu.teoc@etexgroup.com

Teodor Ionescu - Sibiu, Caras-Severin, Gorj, Mehedinti, Valcea, Arges, Dolj, Olt, Teleorman
0724 243 837
teodor.ionescu@etexgroup.com

Vasile Onică - Bucureşti, Ilfov, Giurgiu, Dambovița, Prahova, Braşov, Mureş
0751 303 884
vasile.onica@etexgroup.com

Inovație de peste 110 ani

Prezent în 45 de țări, Grupul Etex inspiră lumea să construiască spații sigure, sustenabile, inteligente și estetice, cu un spectru larg de soluții ușoare.
De la sisteme modulare inovatoare la sisteme de top din fibrociment și gips-carton. De la aplicații de înaltă performanță pentru tencuirea pereților, placarea fațadelor până la protecție împotriva focului și izolație pentru construcții.

Etex Building Performance S.A.
Str. Vulturilor nr. 98, et. 5-6
sector 3, București
Tel.: (+4) 031 224 01 00
siniat.ro@etexgroup.com

Pentru detalii şi soluții, vizitați
www.siniat.ro

Ne găsiți şi pe
/siniat.romania
@siniatromania
Siniat Romania

Ediția 2023