



siniat

PRODUS NOU



nida Effect

Glet gata preparat
ușor de șlefuit

nida Effect



**utilizare
la interior**



Pastă glet polimerică, de interior, utilizată pentru gletuirea pereților și a tavanelor.

Suprafața perfect netedă obținută oferă o bază excelentă pentru lucrările ulterioare.



Se poate aplica manual sau mecanizat (cu ajutorul unei mașini de pulverizare a gletului). După uscare, suprafața devine albă și uniformă.

Reacția la foc: A2-s1,d0



Ușor de aplicat: se realizează o suprafață ușor de șlefuit.



Consum redus de material: cca. 1,5 kg/m²/mm.



Excelentă aderență la substrat, depășind semnificativ cerințele standardului.

Gletul Nida Effect nu este recomandat pentru utilizare sub tapet, plăci ceramice sau plăci decorative.

Date tehnice

Clasa de protecție împotriva incendiilor	A2-s1,d0
Aderența la substrat	≥0,3 MPa
Consum (la o singură aplicare)	cca. 1,5 kg/m ² /mm
Grosime optimă per strat	1,0-1,5 mm
Timp de uscare (în funcție de mediul ambiant și de umiditate)	aproximativ 24h
Temperatura suprafeței suport și a mediului ambiant în timpul aplicării	între +5°C și +30°C
Culoare după uscare	alb
Ambalare	Ambalare găleată 5 kg și 18 kg



Clădire de referință Siniat –
Muzeul de la Vistula
(Varșovia)

Declarație de performanță	✓
Fișă tehnică	✓
Fișă cu date de securitate	✓

Pregătirea suprafeței suport

Suprafața suport trebuie să fie uscată, rezistentă și stabilă. Înainte de începerea lucrului, suprafața suport se curăță de praf și se îndepărtează reziduurile vechiului strat de vopsea și orice fel de impurități, cum ar fi uleiurile și ceara, care pot afecta aderența. Suprafața ce urmează a se gletui nu poate fi nici umedă, nici înghețată. Suprafețele afectate de mușgai, mușchi sau ciuperci trebuie curățate în prealabil.

Înainte de aplicarea produsului, utilizatorul are obligația să verifice întotdeauna suprafața suport și să decidă dacă este necesară utilizarea unei amorse.



Respectați cu strictețe instrucțiunile de aplicare ale producătorului. Producătorul nu își asumă responsabilitatea pentru eventuale daune rezultate din utilizarea produsului în mod contrar recomandărilor din documentele tehnice ale produsului.



Vizitați canalul Siniat România pentru sfaturi privind modul de utilizare a produselor noastre.

Mod de aplicare

Nu diluați produsul.

Înainte de aplicarea mecanizată sau cu trafaletul, produsul se omogenizează prin prelucrare cu un mixer, la viteză redusă.

Grosimea optimă a unui singur strat este de 1,0-1,5 mm. Următorul strat se aplică numai după uscarea completă a stratului anterior. Aplicarea manuală sau mecanizată (cu un pistol pulverizator) se face la o temperatură ambiantă și a suprafeței cuprinsă între +5°C și +30°C.

Aplicarea pastei

Aplicarea pastei gata preparate poate fi începută după pregătirea suprafeței suport.

Timpul de uscare a unui strat aplicat este de circa 24 de ore (în funcție de temperatura și umiditatea mediului ambiant).



Unelte

Pentru aplicare manuală, se va utiliza fie o gletieră, fie un trafalet.

Aplicarea mecanizată se realizează cu ajutorul unui aparat de gletuire potrivit.

Transport / depozitare

Produsul se poate depozita și transporta la o temperatură de peste punctul de îngheț.

Produsul trebuie protejat de supraîncălzire și îngheț excesiv.

În caz de îngheț, produsul se lasă câteva ore într-o încăpăre încălzită, apoi se prelucrează cu ajutorul unui mixer, la viteză redusă.

Perioada de valabilitate de la data fabricației: 9 luni.

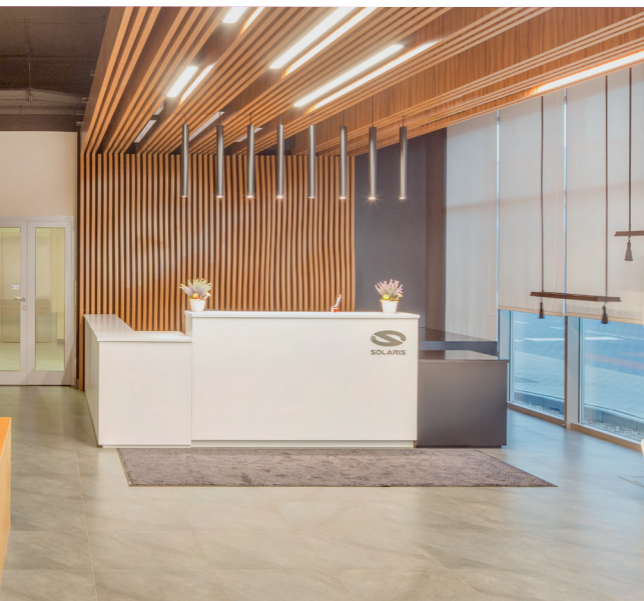

Echipa comercială

Laurențiu Dumitru - Area Sales Manager
Argeș, Caraș-Severin, Dolj, Gorj, Hunedoara, Mehedinți,
Olt, Teleorman, Timiș, Vâlcea
0755 036 297
laurentiu.dumitru@etexgroup.com

Dinu Nimaș - Area Sales Manager
Alba, Arad, Bihor, Bistrița Năsăud, Cluj, Maramureș,
Mureș, Satu Mare, Sălaj, Sibiu
0745 081 944
dinu.nimas@etexgroup.com

Bogdan Apreotesei - Area Sales Manager
Bacău, Botoșani, Brăila, Galați, Iași, Neamț, Suceava,
Vaslui, Vrancea
0740 312 250
bogdan.apreotesei@etexgroup.com

Daniel Chirulescu - Area Sales Manager
Brașov, Buzău, Călărași, Constanța, Dâmbovița, Ialomița,
Prahova, Tulcea
0740 092 000
daniel.chirulescu@etexgroup.com

Cosmin Ghiță - Area Sales Manager
București, Ilfov, Giurgiu
0756 038 724
cosmin.ghita@etexgroup.com

Leonard Roca - Area Sales Manager
Covasna, Harghita
0742 240 861
leonard.roca@etexgroup.com

Echipa tehnică

Leonard Roca - Expert Tehnic
Alba, Bistrița Năsăud, Covasna, Cluj, Harghita, Maramureș,
Mureș, Satu Mare, Sălaj, Sibiu
0742 240 861
leonard.roca@etexgroup.com

Cristian Dumitru - Expert Tehnic
Argeș, Brașov, București, Buzău, Călărași, Constanța,
Dâmbovița, Giurgiu, Ialomița, Ilfov, Olt, Prahova,
Teleorman, Vâlcea
0745 751 089
cristian.dumitru@etexgroup.com

Ciprian Ionaș - Expert Tehnic
Bacău, Botoșani, Brăila, Galați, Iași, Neamț, Suceava,
Vaslui, Vrancea, Tulcea
0743 047 674
ciprian.ionas@etexgroup.com

Marian Topolniceanu - Expert Tehnic
Arad, Bihor, Caraș Severin, Dolj, Gorj, Hunedoara,
Mehedinți, Timiș
0735 736 299
marian.topolniceanu@etexgroup.com



Inovație de peste 110 ani

Prezent în 45 de țări, Grupul Etex inspiră lumea să construiască spații sigure, sustenabile, inteligente și estetice, cu un spectru larg de soluții ușoare.

De la sisteme modulare inovatoare, la sisteme de top din fibrociment și gips-carton.

De la aplicații de înaltă performanță pentru tencuirea pereților și placarea fațadelor, până la protecție împotriva focului și izolație pentru construcții.

Etex Building Performance S.A.

Str. Vulturilor 98, et. 5-6, Sector 3, București
031 224 01 00 | siniat.ro@etexgroup.com

Ne găsiți și pe

 /siniat.romania

 @siniatromania

 Siniat Romania



Pentru detalii și soluții,
vizitați **www.siniat.ro**

Ediția martie 2025

Imaginile din prezentul pliant sunt cu titlu de prezentare.